



MOUSSEY - PIERRE PERCEE
DIMANCHE 21 AOUT 2005

6 rue du Patronage
67610 LA WANTZENAU
Tél. fax : 03 88 96 22 44
E-mail : club-escapade1@wanadoo.fr

De beaux sentiers agréables, bordés de sapins pectinés d'une remarquable beauté en passant par des rochers fortifiés, voilà ce que nous vous proposons pour cette dernière sortie estivale 2005. De Mousse, 2^{ème} village de France après Oradour sur Glane ayant subi le plus de pertes civiles pendant la guerre 39/45, nous rejoindrons la Tête du Coquin d'où nous aurons une vue circulaire sur le Donon, la vallée de Celles et la plaine lorraine. Autre site impressionnant de cette journée, le lac artificiel du Vieux Pré. D'une superficie de 304 ha, il permet de compenser le débit de la Meurthe et de la Moselle. Son chantier a duré près de 14 ans.

Itinéraire : Mousse - la Tête du Coquin (alt 837 m) - le Pain de Sucre (alt 671 m) - Celles sur Plaine - le lac du Vieux Pré (alt 387 m) - Pierre-Percée...

Observation : Repas de midi tiré du sac

Difficulté : bon marcheur : ↗ 600 m

Départ : 7h30 rue du Patronage

Retour : début de soirée.

Délai d'inscription : Merci de respecter impérativement la date du 17 août 2005

PRIX : comprenant le transport

MEMBRE(S)	: 9,00 €
NON MEMBRE(S)	: 14,00 €
JEUNES - 16 ANS	: 6,00 €

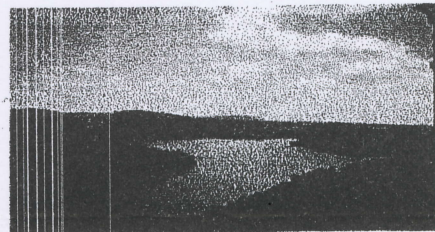

Le lac du Vieux Pré

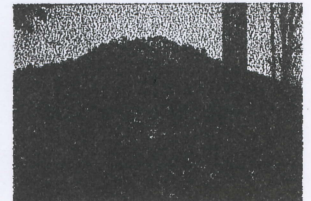

La tête du Coquin

Renseignements et inscription : Au siège du Club -Permanence le vendredi soir à partir de 20h00. Pour toute information complémentaire, vous pouvez contacter Patrick ou Monique ☎ 03 88 68 09 14

✕-----
Sortie « MOUSSEY - PIERRE PERCEE » - dimanche 21 août 2005

Nom : Prénom.....

Nombre de personnes :

..... MEMBRE(S) à 9,00 € =.....
.....NON MEMBRE(S) à 14,00 €
.....JEUNE(S) à 6,00 €.....

Paiement deeuros effectué par (entourez votre choix) : Chèque Espèce