



DE LA LARGUE A L'ILL EN PASSANT PAR LA SUISSE
JURA ALSACIEN
DIMANCHE 26 JUIN 2005

De rivière en lac,
de source en cascade,
de prairies en vallons ou sur les chaumes,
de clairières fleuries au sous bois rafraîchissants,
de château du Moyen Age aux ouvrages Maginot
plus récents,
de vestiges préhistoriques à l'art contemporain,
de France en Suisse à saute mouton sur la
frontière.....

6 rue du Patronage
67610 LA WANTZENAU

Tél. - Fax : 03 88 96 22 44
E-mail : club-escapade1@wanadoo.fr

Vestiges de l'histoire ou réalité du présent,
C'est la diversité et les richesses que nous offre cette région la plus septentrionale
d'Alsace.

Itinéraire : Oberlarg (Gué de la Largue) - château du Morimont - Les Ebourbettes - Lucelle - le Kohlberg - Winkel (source de l'Ill).

Temps de marche : environ 2 x 3 heures

Dénivelé total: ↗ 580 m

Variante pour nos aînés : Possibilité de marcher la demi-journée, le bus nous rejoint à mi-parcours.

Repas de midi : Repas tiré du sac au restaurant de l'Abbaye ; consommations à prendre sur place.

Difficulté : Sans difficultés

Départ : 7h rue du Patronage (départ matinal mais cela en vaut la peine)

Retour : début de soirée.

Délai d'inscription : Merci de respecter la date du 22 juin 2005

PRIX : comprenant le transport

MEMBRE(S)	:	10,00 €
NON MEMBRE(S)	:	15,00 €
JEUNES - 16 ANS	:	7,00 €

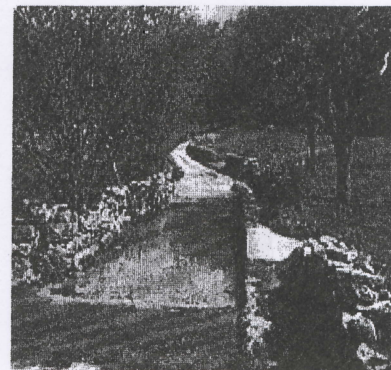

GUE DE LA LARGUE

Renseignements et inscription : Au siège du Club -Permanence le vendredi soir à partir de 20h00. Pour toute information complémentaire, vous pouvez contacter François BORNERT ☎ 03 88 96 28 12 en soirée