



VOSGES DU SUD - THANN
DIMANCHE 27 JUILLET 2003

6 rue du Patronage
67610 LA WANTZENAU
Tél. Fax : 03 88 96 22 44

E.mail : club.escapade@free.fr
Internet : club.escapade.free.fr

Marie-Claire et Gérard nous proposent une belle randonnée d'été dans les Vosges du Sud au départ de THANN. Ce circuit, bien ombragé, nous offre de magnifiques points de vue sur la vallée de Thann et le Hartmannswillerkopf. Une petite montée raide nous amènera jusqu'à la ruine de l'ENGELSBURG : château édifié au XIIIème siècle et détruit sur les ordres de LOUIS XIV. On fit sauter le donjon cylindrique qui, renversé, forme « l'œil de la sorcière ». Nous continuerons notre montée par un chemin forestier et un sentier agréable jusqu'au

MOLKENRAIN en passant par le camp TURENNE, où s'élève un monument en mémoire des victimes de la guerre de 14-18. Nous redescendrons sur Thann en passant par le FREUNDSTEIN, le PASTETENPLATZ et la WALDKAPELLE.

Temps de marche : environ 6 h sans les arrêts.

Dénivelé : 760 mètres en montée, autant à la descente

Observation : Repas tiré du sac

Départ : 7h00 parking Foyer, 6 rue du Patronage

Retour : début de soirée.

Délai d'inscription : Merci de respecter la date du 23 juillet 2003

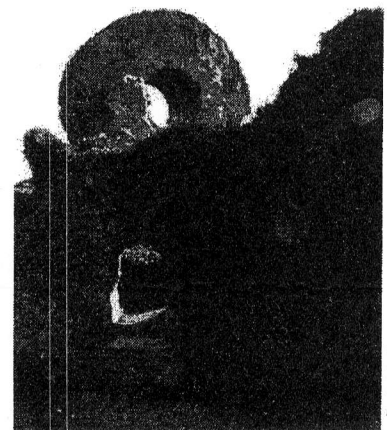

PRIX : comprenant transport

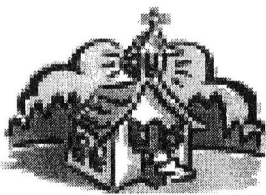

MEMBRE(S)	: 9,00 €
NON MEMBRE(S)	: 14,00 €
JEUNES - 16 ANS	: 6,00 €

Renseignements et inscription : Au siège du Club -Permanence le vendredi soir à partir de 20h00. Pour toute information complémentaire, vous pouvez contacter Marie-Claire et Gérard FELIX ☎ 03.88.96.68.77

✂

Sortie « VOSGES DU SUD - THANN » - dimanche 27 juillet 2003
Bulletin de participation à RENVoyer ACCOMPAGNE DU REGLEMENT POUR LE 23 juillet 2003

Nom : Prénom.....

Nombre de personnes :

..... MEMBRE(S) à 9,00 € =
..... NON MEMBRE(S) à 14,00 € =
..... JEUNE(S) à 6,00 €.....

Paiement deeuros effectué par (entourez votre choix) : Chèque Espèce