



RANDONNE RAQUETTES - VOSGES DU SUD DIMANCHE 26 JANVIER 2003

Les fêtes sont passées ; il y a quelques grammes à perdre et dame nature nous attend.

Pour cette première sortie de l'année 2003, les G.O. de circonstance, F.H. et E.S. vous convient à une sortie Vosges du Sud.

Par temps de neige suffisante, ce qui est loin d'être le cas pour le moment, cette escapade se fera en raquettes.

Siège social :

6 rue du Patronage
67610 LA WANTZENAU

Tél. & Fax : 03 88 96 22 44

E-mail : club.escapade@free.fr

Itinéraire : Moosch - Col des Dreimarkstein - Ferme Auberge du Belacker - Belackerkopf - Bannbergkopf - Vogelstein 1181 m (point culminant de la randonnée) et retour sur Moosch

Temps de marche : environ 6 h (pauses et arrêts pique-nique non compris)

Dénivelé total: Moosch - Belacker ↗ 595 m - Vogelstein ↗ 159 m - retour ↘ 754 m

Observation : Prévoyez des boissons chaudes et un « petit en cas » au fond du ruck.

Repas de midi : soit soupe saucisse au prix de 5,00 € (boissons non comprises) - soit repas tiré du sac (boissons à acheter ... sur place) - (*) veuillez impérativement cocher votre choix sur le talon réponse.

Equipement : vêtements de saison et lampe de poche

Si la sortie se fait en raquettes munissez-vous d'une paire de bâtons de marche ou de ski et guêtres.

Difficulté : pas de difficulté, mais bonne condition physique en cas de neige.

Départ : 7 h rue du Patronage

Retour : début de soirée.

Délai d'inscription : Merci de respecter la date du 22 janvier 2003

PRIX : comprenant le transport et la mise à disposition des raquettes aux membres qui n'ont pas leur propre matériel (majoration de 1,50 €)

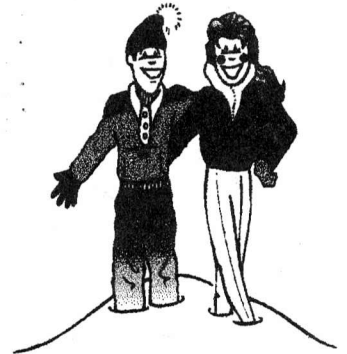

MEMBRE(S)	:	10,00 € ou 11,50 €
NON MEMBRE(S)	:	15,00 € ou 16,50 €
JEUNES - 16 ANS	:	7,00 € ou 8,50 €

Renseignements et inscription : Au siège du Club -Permanence le vendredi soir à partir de 20h00. Pour toute information complémentaire, vous pouvez contacter Félicita au 03.88.96.26.46 en soirée ou Eddie au 03.88.62.67.45

✕

Sortie « Ferme Auberge du Belacker » - dimanche 26 janvier 2003
Bulletin de participation à RENVoyer ACCOMPAGNE DU REGLEMENT POUR LE 22 janvier 2003

Nom : Prénom.....

Je possède mes propres raquettes OUI NON

(*) Repas à la Ferme Auberge OUI NON

Nombre de personnes :

..... MEMBRE(S) à 10,00 € ou 11,50 € =

.....NON MEMBRE(S) à 15,00 € ou 16,50 € =

.....JEUNE(S) à 7,00 € ou 8,50 € =

Paiement deeuros effectué par (entourez votre choix) : Chèque Espèce

ASSOCIATION INSCRITE AU TRIBUNAL D'INSTANCE DE BRUMATH SOUS LE N° 654 VOLUME XII

Compte bancaire : CMDP La Wantzenau n° 151 670 40